



광주여자대학교
KWANGJU WOMEN'S UNIVERSITY

파킹조인 웹 시스템 메뉴얼



파킹조인 Parking Join

SIT |주|에스아이티



PART 1

웹 할인 관리



- 1 바탕화면의 웹 브라우저 "Chrome" 접속
- 2 주소창 클릭
- 3 <https://www.parkingjoin.co.kr/parkingmain/main.do>
도메인 입력 후 엔터



광주여자대학교
KWANGJU WOMEN'S UNIVERSITY

주차장 감면 시스템

joincity

아이디자동로그인

로그인

[아이디찾기](#) | [비밀번호찾기](#)

- 1 부여 받은 "아이디", "비밀번호" 입력 한다.
- 2 로그인 클릭



입학인원 광주서점

2021-01-18 2021-01-18 차량번호 입력

*등록된 차량은 검색되지 않습니다. Total : 1071

NO	차량번호	입학일시	주차장	학인여부
1071	44호2190	2021-01-18 15:41:58	광주서점	학인등록
1070	58-179425	2021-01-18 15:41:56	광주서점	학인등록
1069	79호2010	2021-01-18 15:41:38	광주서점	학인등록
1068	40호2402	2021-01-18 15:40:54	광주서점	학인등록
1067	38호29525	2021-01-18 15:40:47	광주서점	학인등록
1066	49호2316	2021-01-18 15:40:42	광주서점	학인등록
1065	03호16704	2021-01-18 15:40:38	광주서점	학인등록
1064	78호2167	2021-01-18 15:40:37	광주서점	학인등록
1063	09호7304	2021-01-18 15:40:04	광주서점	학인등록
1062	145호16384	2021-01-18 15:29:36	광주서점	학인등록

1 2 3 4 5 6 7 8 9 10 > >>

- 1 해당 기간 및 학인 대상 차량번호를 통하여 조회를 설정한다.
- 2 학인 대상 차량번호와 입차 정보를 확인 한다.
- 3 "학인등록" 버튼 클릭한다.

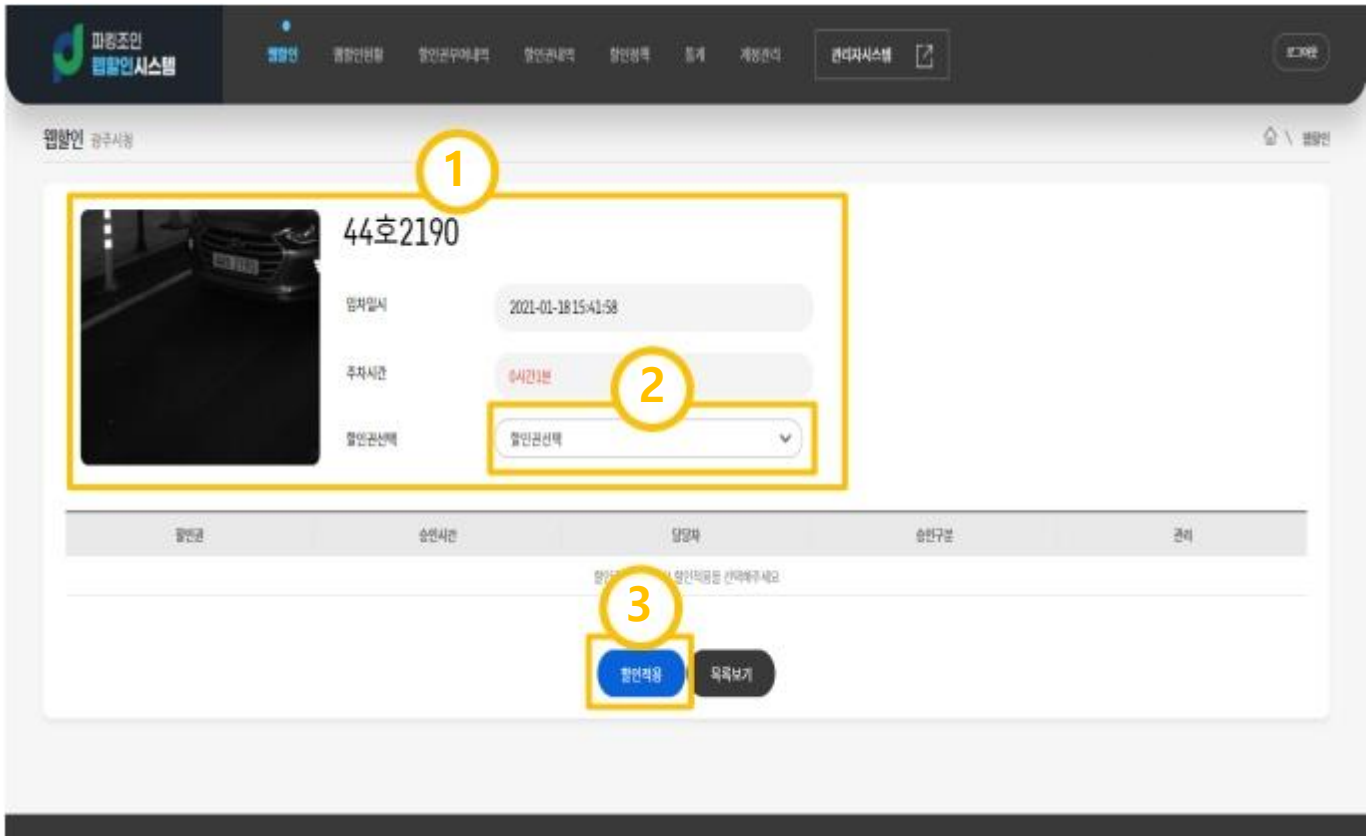

- 1 차량사진, 차량정보, 주차시간, 입차일시를 확인 할 수 있다.
- 2 할인 대상 할인을 선택한다.
- 3 "할인적용" 버튼을 클릭하면 할인이 적용된다.



- 1 일시, 차량번호, 합인유형을 통하여 검색 한다.
- 2 차량번호 및 입 출차의 내용 확인이 가능하다.
- 3 해당 자료를 "엑셀 파일" 로 출력하여 보관이 가능하다.



The screenshot shows the 'HR Management System' interface. At the top, there are navigation tabs: '공인인증', '공인인증신청', '할인권부여내역', '할인권내역', '할인권등록', '통계', '계정관리', and '권리자시스템'. The main content area is titled '할인권부여내역 공구시탈'. A search bar is located at the top right, with a search icon and a '검색어 선택' dropdown menu. Below the search bar is a table with columns: 'No', '주사양명', '할인권 종류', '관리자명', '관리자 ID', '부여수', '잔여수', '할인권 유효기간', and '할인권 부여일자'. The table contains 10 rows of data. A 'Total : 344' and a '다운로드' button are visible on the right side of the table. A pagination bar at the bottom shows page numbers from 1 to 10.

No	주사양명	할인권 종류	관리자명	관리자 ID	부여수	잔여수	할인권 유효기간	할인권 부여일자
344	공구시탈	1시간 할인	조원호	skidow77	99,999	99,999	2021-01-18 - 9999-12-31	2021-01-18 15:24
343	공구시탈	3시간 할인	조원호	skidow77	99,999	99,999	2021-01-18 - 9999-12-31	2021-01-18 15:24
342	공구시탈	3시간 할인	조원호	skidow77	99,999	99,999	2021-01-18 - 9999-12-31	2021-01-18 15:24
341	공구시탈	할인	조원호	skidow77	99,999	99,999	2021-01-18 - 9999-12-31	2021-01-18 15:24
340	공구시탈	1시간 할인	김혜민	skidow77	99,999	99,999	2021-01-18 - 9999-12-31	2021-01-18 13:44
339	공구시탈	3시간 할인	김혜민	skidow77	99,999	99,999	2021-01-18 - 9999-12-31	2021-01-18 13:44
338	공구시탈	3시간 할인	김혜민	wkhdck1	99,999	99,999	2021-01-18 - 9999-12-31	2021-01-18 13:44
337	공구시탈	할인	김혜민	wkhdck1	99,999	99,999	2021-01-18 - 9999-12-31	2021-01-18 13:44
336	공구시탈	1시간 할인	신노호	g512556	99,999	99,991	2021-01-18 - 9999-12-31	2021-01-18 13:11
335	공구시탈	3시간 할인	신노호	g512556	99,999	99,999	2021-01-18 - 9999-12-31	2021-01-18 13:11

- 1 일자와 검색어를 통하여 검색 한다.
- 2 할인권 종류, 관리자, 부여수, 잔여수 별로 확인한다.
- 3 해당 자료를 "엑셀 파일" 로 출력하여 보관이 가능하다.



활인권내역 공주시청

Total : 344 [엑셀](#)

No	주사명명	할인권 종류	관리자명	관리자 ID	부여 수	권여 수	할인권 유효기간	할인권 부여일자
344	공주시청	1시간 할인	조원우	skidow77	99,999	99,999	2023-01-18 - 9999-12-31	2023-01-18 15:24
343	공주시청	1시간 할인	조원우	skidow77	99,999	99,999	2023-01-18 - 9999-12-31	2023-01-18 15:24
342	공주시청	3시간 할인	조원우	skidow77	99,999	99,999	2023-01-18 - 9999-12-31	2023-01-18 15:24
341	공주시청	무인	조원우	skidow77	99,999	99,999	2023-01-18 - 9999-12-31	2023-01-18 15:24
340	공주시청	1시간 할인	김백진	skidow77	99,999	99,999	2023-01-18 - 9999-12-31	2023-01-18 13:44
339	공주시청	1시간 할인	김백진	skidow77	99,999	99,999	2023-01-18 - 9999-12-31	2023-01-18 13:44
338	공주시청	3시간 할인	김백진	wkndck1	99,999	99,999	2023-01-18 - 9999-12-31	2023-01-18 13:44
337	공주시청	무인	김백진	wkndck1	99,999	99,999	2023-01-18 - 9999-12-31	2023-01-18 13:44
336	공주시청	1시간 할인	서노조	g512560	99,999	99,999	2023-01-18 - 9999-12-31	2023-01-18 13:11
335	공주시청	2시간 할인	서노조	g512560	99,999	99,999	2023-01-18 - 9999-12-31	2023-01-18 13:11

1 2 3 4 5 6 7 8 9 10 >

- 1 일자와 검색어를 통하여 검색 한다.
- 2 할인권 종류, 관리자, 부여수, 잔여수 별로 확인한다.
- 3 해당 자료를 "엑셀 파일" 로 출력하여 보관이 가능하다.

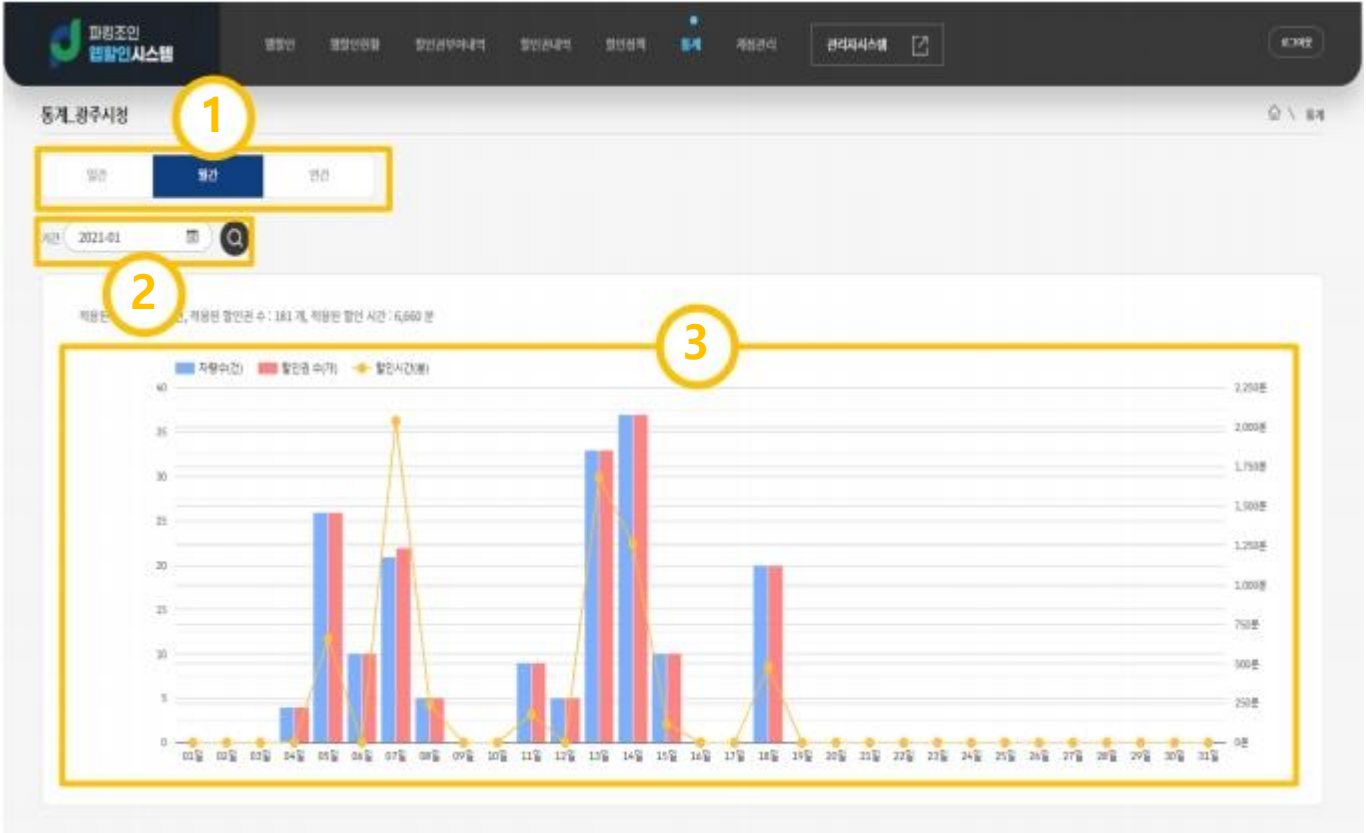

- 1 일간, 월간, 연간 단위로 통계 확인 설정한다.
- 2 세부 일정 설정한다.
- 3 설정을 토대로 그래프로 차량수, 할인권, 할인시간 확인



피싱조인
협업인사시스템

별첨인 | 별첨인원용 | 할인권부이내역 | 할인권내역 | 할인정책 | 통계 | 계정관리 | 관리자시스템 | 로그아웃

계정관리 · 등록

1

관리자 식*	홍길동	중복확인	
비밀번호*	*****	비밀번호 확인*	***
관리자 이름*	전남대관리자	관리자 메일	gildong.hong@heng.co.kr
소속	사무국-총무과		
IP 정보		<input type="checkbox"/> IP 사용	
전화번호	010-1000-0000		

2

저장하기 | 목록보기

1 해당 내용 입력 한다 .

2 "저장하기" 버튼을 클릭 한다 .



파킹조인
웹관리시스템

홈인 | 웹관리현황 | 할인권관리목록 | 할인권내역 | 할인권상태 | 통계 | 계명관리 | 관리자시스템

조원호 - 할인권 부여

No	할인종류	할인권 부여 매수 입력	할인권 유효기간
1	무료	100	2021-01-01 - 2021-01-01
2	3시간 할인	20	2021-04-30 - 2021-04-30
3	2시간 할인	20	2021-01-01 - 2021-01-01
4	1시간 할인	10	2021-01-22 - 2021-01-22

할인권부여 | 목록보기

- 1 할인권 종류별 부여 수량 설정합니다.
- 2 할인권 사용기간을 설정 합니다.
- 3 "할인권 부여" 버튼을 클릭합니다.



PART 2

정기권 신청/등록



1

parkingjoin.co.kr/parkingmain/main.do



파킹조인 Parking Join

제휴주차장

공지사항

온라인문의

2

회원가입 로그인

원하는 주차장을
폭넓게 탐색, 결제까지

PARKING JOIN



1 <https://www.parkingjoin.co.kr/parkingmain/main.do>
도메인 입력 후 엔터

2 회원가입 클릭



회원가입

PARKINGJOIN



약관동의



실명인증



회원정보
입력



가입완료



본인 명의로 등록된 휴대폰 번호를 통해
인증과정을 거치게 됩니다.

1

휴대폰 인증하기

1 본인명의 휴대폰 인증



회원가입

약관동의 실명인증 **회원정보 입력** 가입완료

회원정보

이름 *

휴대폰번호 *

생년월일 *

아이디 *

비밀번호 *

비밀번호 확인 *

차량정보입력(선택)

차량번호

차종

차량명

3

가입 완료

님 환영합니다! 다시 로그인 해주시기 바랍니다.

1 아이디, 비밀번호, 비밀번호 확인, 차량번호 입력

2 회원가입 클릭

3 가입 완료되면 OK 클릭



2

로그인

PARKINGJOIN



로그인이 필요한 서비스입니다.

아이디(이메일)를 입력해 주세요.

비밀번호를 입력해 주세요.

아이디 저장

로그인

회원가입 아이디/비밀번호 찾기

1 로그인 클릭

2 아이디, 비밀번호 입력 후 로그인

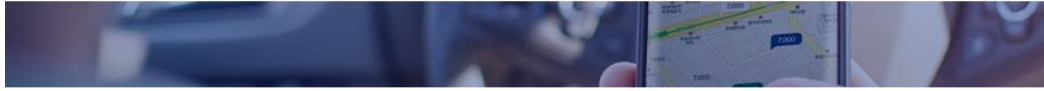

제휴주차장

PARKINGJOIN

주차장을 검색하세요

전남대학교
제휴
광주광역시 북구 용봉로 77
062-530-5014
30분 600원 정기권

2 광주여자대학교
제휴
광주광역시 광산구 광주여대길 40
062-956-2500
30분 900원 정기권신청

1 제휴주차장 클릭

2 광주여자대학교에 정기권신청 클릭



광주여자대학교 정기권 등록신청

WWW.KWU.EDU

이용자 정보

1

이름 *

연락처 *

학과(소속) *

학번(사번)

학번(사번) 없을 시 학기제

구분 *

자랑번호 *

자랑번호 등록

자중 *

자중 번호 등록 및 변경은 마이페이지에서 가능합니다.

자랑소유주명

소유주관계

소유주연락처

정기권

발인구분

신청개월수 *

시작/종료일 *

정기권 승인완료후 해당 정기권 결제가 완료되면 등록된 시작일부터 종료일까지 정기권 이용이 가!

1 *표시된 필수입력사항 및 선택사항 입력



구비서류

파일선택 2 파일선택 추가+

파일선택 파일선택 추가+

본인 자랑 구분에 맞게 아래 표를 참고하여 구비 서류를 등록해주세요. 구비서류 미 첨부시 정기권 구매가 불가능합니다.

정기권 구비서류

1

구분	1	2	3	4	비고
본인자랑			X	X	장애인 국가유공자 본인 및 지카드 사본제출인 특
본인 명의 아닌 자랑	정기권 자랑등록 신청(온라인)	자랑등록증 사본	직계존비속 관계자랑(가 족관계증명서 & 주민등록 등본)	X	
렌트차랑, 리스차랑, 법인 차랑				본인명의 계약서 사본 & 소유권명 확인	

3

개인정보 수집 및 이용 동의 (필수)

수집하는 개인정보 항목

- 이름, 핸드폰번호, 전화번호, 이력사항, 면허종, 장애여부 등

개인정보의 수집 및 이용 목적

- 제공하는 정보는 주차관리를 위해서 사용됩니다.

취소 정기권 신청 4

- 1 본인에 해당하는 구비서류 확인
- 2 파일선택 후 등록
- 3 개인정보 수집 및 이용 동의 확인 후 체크
- 4 정기권 신청 클릭



1

정기권 등록신청 완료

PARKINGJOIN



님 감사합니다!

광주여자대학교 정기권 등록신청이 완료되었습니다.
관리자 승인후 승인완료가 되면 승인완료 문자메시지(SMS)가 발송되며
마이페이지-정기권 발급내역에서 결제를 해주셔야 최종 정기권 이용이 가능합니다.

확인

정기권 신청 내역

1 정기권 등록신청 완료



1 정기권 신청 내역

정기권 발급 내역
정보변경

정기권 신청내역

REGISTRATION

Total : 1

No	차량번호	주차장	정기권구분	시작일/종료일	결제금액	정기권 상태	관리
1		광주여자대학교	학부생	2024-03-01 / 2025-02-28	60,000	승인대기	상세보기

2 승인대기
승인완료
승인반려

1 마이페이지에 정기권 신청내역 클릭

2 승인상태 확인(승인완료 되어야 다음으로 넘어감)



1

정기권 신청 내역

정기권 발급 내역

정보변경

정기권 발급내역

PARKINGJOIN

Total : 1

No	차량번호	주차장	정기권 구분	기간	결제금액	발급상태	정기권상태	등록일	관리
1	11저 5377	광주여자대학교	학부생	2024-03-01 / 2025-02-28	60,000	결제		2024-02-27 19:48:06	

1

1 마이페이지에 정기권 발급내역 클릭

2 결제 클릭



정기권 정보

1

이용자 정보

이름 연락처

학과(소속) 학번(사번)

이메일

구분

학부성

차량번호 차량명

차량소유주명 소유주관계

소유주업적처

기타

정기권

신청개월수

시작일/종료일

2024-03-01 2025-02-28

시작일을 변경하고자 할 경우 해당 주차장 관리자에게 문의해 주세요.

결제금액 할인

60000 대당당첨금

결제방법

카드



정기권 구매

정기권을 구매 하시겠습니까?

3



취소 2

1 정기권 정보 확인

2 결제 클릭

2 OK 클릭



1 결제금액 최종 확인 후 결제
(결제 되었으면 정기권 등록 완료)